BONSE ABA !

Chant traditionnel de Zambie

Traduction : « *Tous ceux qui chantent avec de l'esprit ont le droit d'être appelés les enfants de Dieu.* »

Hommes Bonse aba ! Mu pokelela Bali pele maka akuba bana
Tous Bonse aba ! Mu pokelela Bali pele maka akuba bana
Femmes Bonse aba ! Mu pokelela Bali pele maka akuba bana
Tous Bonse aba ! Mu pokelela Bali pele maka akuba bana

V1
Kubabana, kubabana bakwalesa
Kubabana, kubabana bakwalesa

V2 + V3
(~~*Kubabana*~~) Kubabana___, bakwalesa
(~~*Kubabana*~~) Kubabana___, bakwalesa

Hommes
Kubabana, kubabana
Kubabana bakwalesa
Kubabana, kubabana
Kubabana bakwalesa

Femmes
(~~*Kubabana*~~) Kubabana,
Kubabana bakwalesa
(~~*Kubabana*~~) Kubabana,
Kubabana bakwalesa

Femmes Bonse aba ! Mu pokelela Bali pele maka akuba bana
Tous Bonse aba ! Mu pokelela Bali pele maka akuba bana
Hommes Bonse aba ! Mu pokelela Bali pele maka akuba bana
Tous Bonse aba ! Mu pokelela Bali pele maka akuba bana

V2
Muyayaya, muyayaya bakwalesa
Muyayaya, muyayaya bakwalesa

V1 + V3
(~~*Muyayaya*~~) Muyayaya___, bakwalesa
(~~*Muyayaya*~~) Muyayaya___, bakwalesa

Hommes
Muyayaya, muyayaya
Muyayaya bakwalesa
Muyayaya, muyayaya
Muyayaya bakwalesa

Femmes
(~~*Muyayaya*~~) Muyayaya,
Muyayaya bakwalesa
(~~*Muyayaya*~~) Muyayaya,
Muyayaya bakwalesa

Tous
Muyayaya, muyayaya, muyayaya bakwalesa
Bonse aba ! Bonse aba !

11. BONSE ABA **Chant traditionnel de Zambie**

Traduction : *"Tous ceux qui chantent avec de l'esprit ont le droit d'être appelés les enfants de Dieu."*

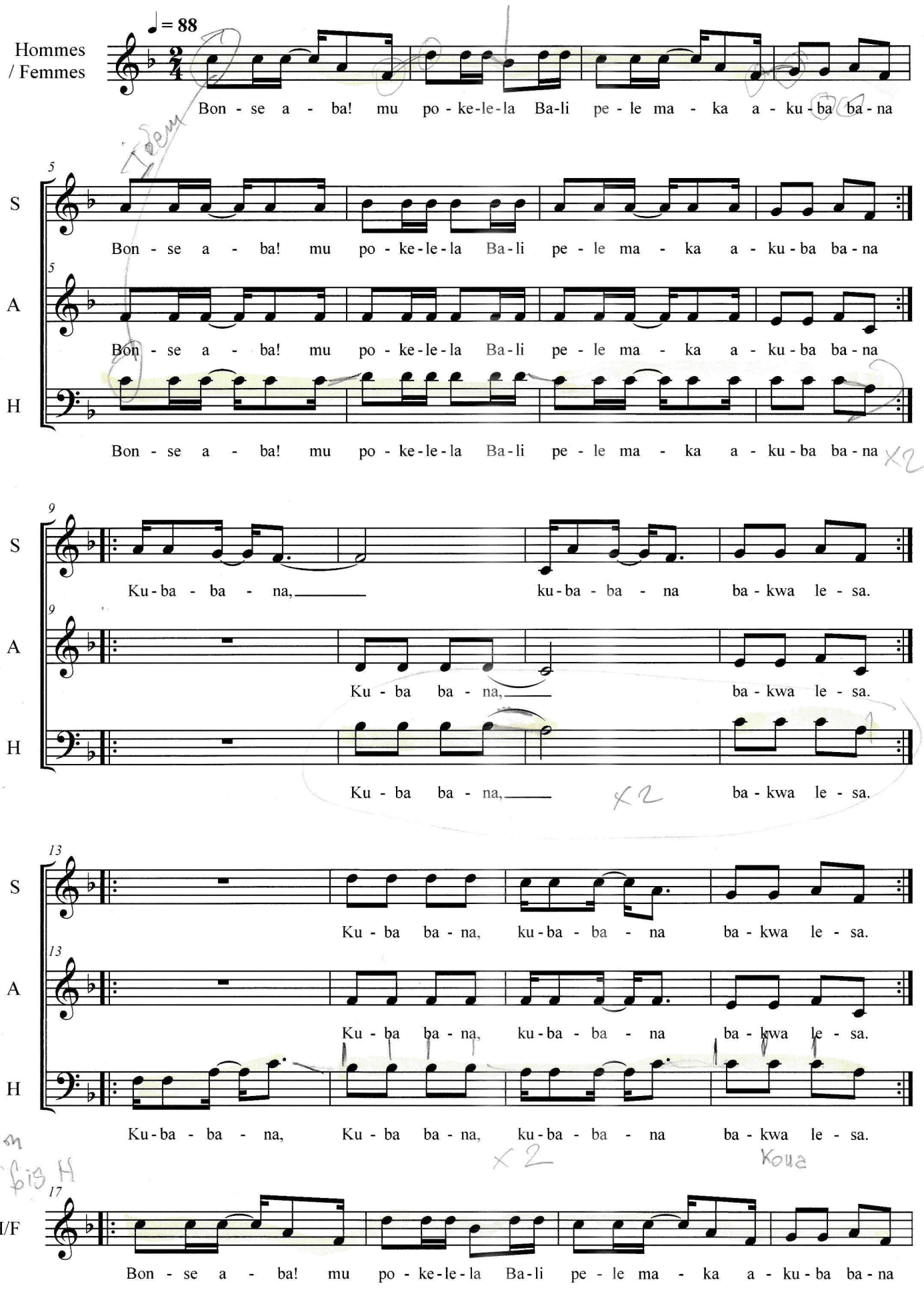

frdc©19.01

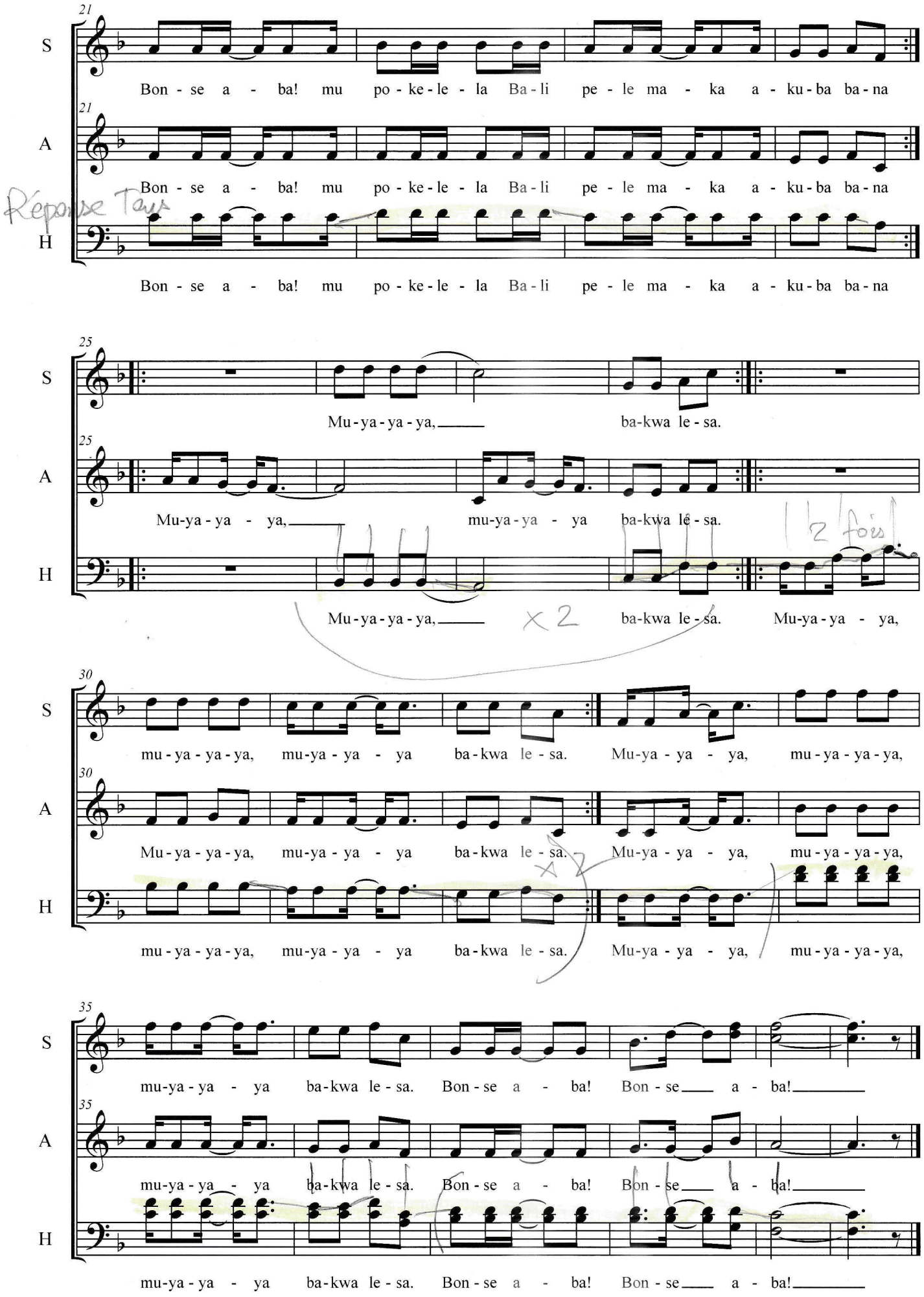
21
S
Bon - se a - ba! mu po - ke - le - la Ba - li pe - le ma - ka a - ku - ba ba - na
21
A
Bon - se a - ba! mu po - ke - le - la Ba - li pe - le ma - ka a - ku - ba ba - na
Réponse Tous
H
Bon - se a - ba! mu po - ke - le - la Ba - li pe - le ma - ka a - ku - ba ba - na
25
S
Mu - ya - ya - ya, ba - kwa le - sa.
25
A
Mu - ya - ya - ya, mu - ya - ya - ya ba - kwa le - sa.
2 fois
H
Mu - ya - ya - ya, x 2 ba - kwa le - sa. Mu - ya - ya - ya,
30
S
mu - ya - ya - ya, mu - ya - ya - ya ba - kwa le - sa. Mu - ya - ya - ya, mu - ya - ya - ya,
30
A
Mu - ya - ya - ya, mu - ya - ya - ya ba - kwa le - sa. Mu - ya - ya - ya, mu - ya - ya - ya,
H
mu - ya - ya - ya, mu - ya - ya - ya ba - kwa le - sa. Mu - ya - ya - ya, mu - ya - ya - ya,
35
S
mu - ya - ya - ya ba - kwa le - sa. Bon - se a - ba! Bon - se a - ba!
35
A
mu - ya - ya - ya ba - kwa le - sa. Bon - se a - ba! Bon - se a - ba!
H
mu - ya - ya - ya ba - kwa le - sa. Bon - se a - ba! Bon - se a - ba!